Neuerwerbsliste 2021/01

warm up with a book!

Liborius-Wagner-Bücherei
Kardinal-Döpfner-Platz 5
97070 Würzburg
Tel.: 0931 386 11601

lwb@bistum-wuerzburg.de
www.lwb.bistum-wuerzburg.de
www.facebook.de/lwbwuerzburg

Öffnungszeiten:
Mo.....geschlossen
Di.-Fr. .....9.00 Uhr - 17.00 Uhr
Sa.....9.00 Uhr - 13.00 Uhr

LWB LIBORIUS WAGNER BÜCHEREI

medienhaus der Diözese Würzburg

Liebe Leserinnen und Leser!

Während der letzten Schließung haben wir wieder viele schöne Medien für Sie eingearbeitet.

Wir würden uns freuen, wenn wir mit unserer Auswahl Ihren Geschmack getroffen haben und es uns gelingt, Ihnen für einen kurzen Moment eine Freude zu bereiten.

Bitte denken Sie daran, ab und zu auf unsere Homepage zu schauen, um über Aktuelles informiert zu sein.

Viel Freude beim Stöbern und bleiben Sie gesund!

Schöne Literatur

Achleitner, Hubert: flüchtig.....Frauen & Familie ACHL
Anderson, Celia: Die kleinen Geheimnisse des Herzens.....Frauen & Familie ANDE
Archer, Jeffrey: Klang der Hoffnung.....Roman ARCH
Nothing Ventured.....Englisch ARCH
Atkinson, D.: Wie Nathan Jones wieder zu träumen lernte.....Frauen & Familie ATKI
Berkel, Christian: Ada.....Roman BERK
Birkland, Julie: Hoch wie der Himmel.....Frauen & Familie BIRK
Tief wie das Meer.....Frauen & Familie BIRK
Bomann, Corina: Sophias Triumph.....Frauen & Familie BOMA
Börjlind, Cilla: Kaltes Gold.....Krimi BÖRJ
Brown, Sandra: Sein eisiges Herz.....Thriller BROW
Cesco, Federica de: Das Erbe der Vogelmenschen.....Frauen & Familie CESC
Cha, Steph: Brandsätze.....Roman CHA
Christie, Michael: Das Flüstern der Bäume.....Frauen & Familie CHRI
Clark, Mary Higgins: So schweige denn still.....Thriller HIGG
Colgan, Jenny: Wo dich das Leben anlächelt.....Frauen & Familie COLG
Corcoran, Caroline: Die Nachbarin.....Thriller CORC
Deakin, Leona: Mind Games.....Thriller DEAK
Deaver, Jeffery: Der Todesspieler.....Thriller DEAV
Delaney, JP: The Perfect Wife.....Englisch DELA
Ebert, Sabine: Preis der Macht.....Historisches EBER
Eckert, Horst: Im Namen der Lüge.....Thriller ECKE
Fitzek, Sebastian: Der Heimweg.....Thriller FITZ
Follett, Ken: Der Morgen einer neuen Zeit.....Historisches FOLL
French, Nicci: Eine bittere Wahrheit.....Thriller FREN
Gardam, Jane: Robinsons Tochter.....Roman GARD
Gowda, Shilpi Somaya: Was uns verbindet.....Frauen & Familie GOWD
Griffin. Ella: Der kleine Laden der unerfüllten Wünsche.....Frauen & Familie GRIF
Grill, Petra: Träume und Wagnis.....Historisches GRIL
Hannah, Sophie: Das Geheimnis der vier Briefe.....Krimi HANN
Harris, Robert: Vergeltung.....Thriller HARR
Hasselbusch, Birgit: Kann Spuren von Fernweh enthalten.....Frauen & Familie HASS
Hayden, Leah: Miss Guggenheim.....Frauen & Familie HAYD
Heidenreich, Elke: Männer in Kamelhaarmänteln.....Kurzgeschichten HEID
Hess, Annette: Die Schöllacks.....Frauen & Familie HESS
Hettche, Thomas: Herzfaden.....Roman HETT
Hoover, Colleen: All das Ungesagte zwischen uns.....Frauen & Familie HOOV
Horowitz, Anthony: Mord in Highgate.....Krimi HORO
Horst, Jørn, Lier: Wisting und der Atem der Angst.....Krimi HORS
Huth, Günther: Der Schoppenfetzer und der untote Winzer.....Krimi HUTH
Iturbe, Antonio: Die Bibliothekarin von Auschwitz.....Historisches ITUR
Jacobs, Anne: Rückkehr in die Tuchvilla.....Historisches JACO
Jarawan, Pierre: Ein Lied für die Vermissten.....Roman JARA

Jonasson, J.: Der Massai, der in Schweden noch eine Rechnung offen hatte. .Roman JONA
Kaminer, Wladimir: Rotkäppchen raucht auf dem Balkon.....Kurzgeschichten KAMI
Kepler, Lars: Der Spiegelmann.....Krimi KEPL
Kling, Marc-Uwe: QualityLand 2.0.....Roman KLIN
Klüpfel, Volker: Funkenmord.....Krimi KLÜP
Korn, Carmen: Und die Welt war jung.....Roman KORN
Korte, Valerie: Aus allen Wolken fällt man auch mal weich.....Frauen & Famllie KORT
Läckberg, Camilla: No Mercy.....Krimi LÄCK
Lagrange, Pierre: Eiskalte Provence.....Krimi LAGR
Lambert, Karine: Der unsichtbare Garten.....Roman LAMB
Link, Charlotte: Ohne Schuld.....Krimi LINK
Lucado, Max: Das Café zwischen Himmel und Erde.....Frauen & Familie LUCA
Ludwig, Stephan: Zahltag.....Krimi LUDW
MacConaghy, Charlotte: Zugvögel.....Frauen & Familie MACC
MacFarlane, Mhairi: Aller guten Dinge sind zwei.....Frauen & Familie MACF
MacGeorge, Chris: Der Tunnel - Nur einer kommt zurück.....Thriller MACG
MacMillan, Gilly: Die Nanny.....Thriller MACM
Mah, Ann: Der Duft von weißem Burgunder.....Frau & Familie MAH
Maiwald, Stefan: Wenn die Gondeln untergehen.....Krimi MAIW
Marly, Michelle: White Christmas.....Historisches MARL
Matisek, Marie: Der Schmetterlingsgarten.....Frauen & Familie MATI
Maurer, Jörg: Den letzten Gang serviert der Tod.....Krimi MAUR
Meyerhoff, Joachim: Hamster im hinteren Stromgebiet.....Roman MEYE
Milberg, Axel: Düsternbrook.....Roman MILB
Miller, Hanna: Denn das Leben ist eine Reise.....Frauen & Familie MILL
Nellon, Johanna: Sommernächte am Tegernsee.....Frauen & Familie NELL
Nesbo, Jo: Ihr Königreich.....Thriller NESB
Nesser, Håkan: Barbarotti und der schwermütige Busfahrer...Krimi NESS
Nikolai, Maria: Zeit des Schicksals.....Historisches NIKO
Oetker, Alexander: Baskische Tragödie.....Krimi OETK
Ohlsson, Kristina: Blutsfreunde.....Thriller OHLS
Paolini, Christopher: Infinitum.....Fantasy PAOL
Prange, Peter: Winter der Hoffnung.....Roman PRAN
Preston, Douglas: Ocean - Insel des Grauens.....Thriller PRES
Rademacher, Cay: Stille Nacht in der Provence.....Krimi RADE
Raney, Karen: Vielleicht auf einem anderen Stern.....Frauen & Familie RANE
Rausch, Roman: Gallo Rosso.....Krimi RAUS
Riordan, Kate: Das verborgene Zimmer.....Frauen & Familie RIOR
Rose, Karen: Todesnächte.....Thriller ROSE
Rosenfeldt, Hans: Wolfssommer.....Krimi ROSE
Rygiert, Beate: Die Pianistin.....Historisches RYGI
Sandberg, Ellen: Die Schweigende.....Roman SAND
Schirach, Ferdinand von: Gott.....Roman SCHIR
Schlink, Bernhard: Abschiedsfarben.....Kurzgeschichten SCHLI
Schorlau, Wolfgang: Kreuzberg Blues.....Krimi SCHOR

Seethaler, Robert: Der letzte Satz.....Roman SEET
Silva, Daniel: Das Vermächtnis.....Thriller SILV
Stephan, Cora: Margos Töchter.....Frauen & Familie STEP
Stern, Anne: Scheunenkinder.....Historisches STER
Thorn, Ines: Die Bilder unseres Lebens.....Frauen & Familie THOR
Tremayne, S.K.: Die Stimme.....Thriller TREM
Ventura, Luca: Mitten im August.....Krimi VENT
Voosen, Roman: Die Taten der Toten.....Krimi VOOS
Weber, Anne: Annette, ein Heldinnenepos.....Roman WEBE
Weber, Laura: Das Glück wartet am Wegesrand.....Roman WEBE
Weiler, Jan: Die Ältern.....Roman WEIL
Weinberg, J.: Audrey Hepburn und der Glanz der Sterne.....Frauen & Familie WEIN
Wild, Johanna von: Der Getreue des Herzogs.....Historisches WILD
Winslow, Don: The Border.....Englisch WINS
Zinßmeister, Deana: Die vergessene Heimat.....Frauen & Familie ZINß

Kinder- und Jugendbücher

Jugendbücher

Abidi, Heike: Unglaubliche 12.....Jugendbücher ABID
Bennett, M. A.: Sieben - Spiel ohne Regeln.....Jugendbücher BENN
Boyne, John: Mein Bruder heißt Jessica.....Jugendbücher BOYN
Buchna, Hendrik: Die drei ??? und der weiße Leopard.....Jugendbücher FRAG
Funke, Cornelia: Auf silberner Fährte (Reckless).....Jugendbücher FUNK
Spiegelwelt.....Jugendbücher FUNK
Gläser, Mechthild: Die Worte des Windes.....Jugendbücher GLÄS
Lachlan, Jeremy: Der Schlüssel aller Seelen.....Jugendbücher LACH
Lange, K.: Wenn die Nebel flüstern, erwacht mein Herz.....Jugendbücher LANG
Marx, André: Die drei ??? und der Jadekönig.....Jugendbücher FRAG
Reed, Ava: Wenn ich die Augen schließe.....Jugendbücher REED
Schoder, Sabine: Immer ist ein verdammt langes Wort.....Jugendbücher SCHODE
Sigmarsdóttir, Sif: Das dunkle Flüstern der Schneeflocken.....Jugendbücher SIGM
Wahl, Carolin: Zwei Leben in einer Nacht.....Jugendbücher WAHL
Zimmermann, Laura: Meine Augen sind hier oben.....Jugendbücher ZIMM

Kinderbücher

Astner, Lucy: Eine für alle, alle für dich! (Schwesterherzen)….Kinderbücher ASTN
Liebe u. andere Heimlichkeiten (Schwesterherzen).Kinderbücher ASTN
Schwesterherzen auf Klassenfahrt.....Kinderbücher ASTN
Auer, Margit: Wilder, wilder Wald!.....Kinderbücher AUER
Baltscheit, Martin: Selma tauscht Sachen.....Comic BALT
Bertram, Rüdiger: Plötzlich Millionär!.....Kinderbücher BERT
Bleckmann, Daniel: Doggerland.....Kinderbücher BLECK
Boehme, Julia: Conni geht auf Schatzsuche.....Kinderbücher BOEH
Carroll, Emma: Das Geheimnis der roten Schatulle.....Kinderbücher CARR
Dahl, Roald: Hexen hexen.....Comic DAHL
Esch, Tanja: Ulf und das Rätsel um die Neue.....Comic ESCH
Fasshauer, U.: Das Endspiel um die Dorfschule (Robin am See)…Kinderbücher FASS
Fawcett, Heather: Ember Drachentochter.....Kinderbücher FAWC
Fletcher, Susan: Die Reise des weißen Bären.....Kinderbücher FLET
Goldberg, Som: Liebe deinen Endgegner.....Kinderbücher GOLD
Nächstes Level: Reality Check.....Kinderbücher GOLD
Heger, Ann-Kathrin: Luftballon-Küsse (Die drei !!!).....Kinderbücher AUSR
Geheimnisvoller Liebestrank (Die drei !!!)….Kinderbücher AUSR
Johnson, Pete: Wie man 13 wird und die Welt rettet.....Kinderbücher JOHN
Wie man 13 wird und überlebt.....Kinderbücher JOHN
Wie man 13 wird und zum Superhelden mutiert…Kinderbücher JOHN
Wie man 13 wird, ohne zum Tier zu werden…Kinderbücher JOHN
Jolley, Dan: Aufbruch in die Tiefe.....Kinderbücher JOLL
Kinney, Jeff: Halt mal die Luft an!.....Kinderbücher KINN
Krüger, Thomas: Kettenrasseln mit Kellerasseln.....Kinderbücher KRÜG
Achdé: Ein Cowboy in Paris.....Comic LUCK
Volle Fahrt voraus!.....Comic LUCK
Fackeln im Baumwollfeld.....Comic LUCK
Mahne, Nicole: Mia und die aus der 19.....Kinderbücher MAHN
Mauz, Christoph: Ein Kater gibt Gas.....Kinderbücher MAUZ
Mayer, Gina: Die Falle (Internat der bösen Tiere).....Kinderbücher MAYE
Eine unheiml. Klassenfahrt (Der mag. Blumenladen).....Kinderbücher MAYE
Poßberg, A.: Plastikplage im Biebersee (Die Grünen Piraten).....Kinderbücher PoßB
Spirou und Fantasio - Superpage: Rächer wider Willen.....Comic SPIR
Rhodius, Wiebke: Ab ins All, Raketenknall!.....Kinderbücher RHOD
Rowling, J. K.: Der Ickabog.....Kinderbücher ROWL
Ruhe, Anna: Die Stadt der verlorenen Zeit.....Kinderbücher RUHE
Scheunemann, Frauke: Winstons geheimste Fälle.....Kinderbücher SCHEUN
Sol, Mira: Rätselhafter Raub (Die drei !!!).....Kinderbücher AUSR
Spirou und Fantasio - Spirou bei den Sowjets.....Comic SPIR
Städing, S.: Zaubertricks und Maulwurfshügel (Petronella Apfelmus)…..Kinderbücher STÄD
Steinhöfel, Andreas: Rico, Oskar und das Mistverständnis.....Kinderbücher STEIN
Stewner, Tanya: Der Fluss des Vergessens (Alea Aquarius)...Kinderbücher STEW

Teichert, Mina: Ein Sommer zum Pferdestehlen.....Kinderbücher TEIC
Tielmann, C.: Familie Streuner sucht einen Menschen.....Kinderbücher TIEL
Vogel, Kirsten: Der gepanschte Punsch (TKKG Junior).....Kinderbücher VOGE
Ein Fall mit Herz und Huf (Die drei !!!).....Kinderbücher AUSR
Wirbeleit, Patrick: Haus Nr. 8.....Comic WIRB

Erstlesebücher

Baumgart, Klaus: Laura und der Vorlesetag.....Lesestufe 2
Behling, Steve: Ninjago – Meister der Spiele.....Lesestufe 4
Die schönsten Rittergeschichten.....Gemeinsam Lesen
Dietl, Erhard: Die Olchis auf Geburtstagsreise.....Zum Vorlesen
Flessner, Bernd: Verloren im Regenwald.....Lesestufe 3
Gürtler, Stefan: Bibi Blocksberg - Die Geheimsprache.....Lesestufe 4
Stronk, Cally: Die Jagd beginnt!.....Lesestufe 3

Bilderbücher

Andersen, Hans Christian: Die kleine Meerjungfrau.....grün
Bergström, Gunilla: Was spielst du, Willi Wiberg?.....grün
Damm, Antje: Füchslein in der Kiste.....blau
Dietl, Erhard: Die Olchis feiern Geburtstag.....orange
Eisenburger, Doris: Der kleine rote Bus - In der Stadt.....blau
Endres, Brigitte: Gallina träumt vom Fliegen.....rot
Funke, Cornelia: Der Bücherfresser.....orange
Hemming, Alice: Der Blätterdieb.....blau
Huth, Olivia: Meiner!.....blau
Jaekel, Franziska: Mein großes Polizei-Spielbuch.....grün
Kinnear, Nicola: Pssst, leise!.....blau
Kunkel, Daniela: Das kleine WIR zu Hause.....orange
Langreuter, Jutta: Das Geheimnis der Schildkrötenkönigin.....orange
Leroy, Jean: Wie heißt ihr denn?.....grün
Lott, Anna: Opa und der fliegende Hund.....grün
Meyer, Timon: Rolf röhrt.....blau
Nordqvist Sven: Pettersson und Findus bauen ein Auto.....grün
Patwardhan, Rieke: Platz ist in der kleinsten Hütte.....blau
Publishers, Macmillan: Hänsel und Gretel.....grün
Reitmeyer, Andrea: Pitje gehört zu uns.....blau
Ross, T.: Kleine Prinzessin - Ich will meine Hände nicht waschen!.....grün
Schneider, Liane: Conni hat Kummer.....gelb
Schoenwald, Sophie: Schlafenszeit im Zoo.....rot
Tavis, Dan: Am Samstag kommt das Abenteuer.....blau
Tjong-Khing, Thé: Henry bei den Dinosauriern.....blau

Toepel, K.: Vom kleinen Waschbären, der sich traute, mutig zu sein.....rot
Weber, Susanne: Die kleine Eule hat Geburtstag.....grün
Wohlleben, Peter: Kühle Pfötchen für Piet.....grün
Yamada, Kobi: vielleicht.....blau

Kinder- und Jugendsachbücher

Andrus, Aubre: 101 einfache Wege, die Welt zu retten.....Natur
Baer, Sam: Rückwärts durch die Zeit.....Geschichte
Bedoyere, C. de la: Dinosaurier (Das Buch mit der Lupe).....Natur
Braun, C.: Das große Experimentierbuch f. kl. Forscher.....Wissen
Demes, Veronika: Jori, Urma und Herr Brause.....Lebenswelt
Dickmann, Nancy: Mein Körper (Das Buch mit der Lupe) .....Lebenswelt
Eisenbahn (Frag doch mal die Maus).....Lebenswelt
Englert, Sylvia: Unsere Erde.....Natur
Entdecke den Weltraum (Was ist Was).....Natur
Gifford, Clive: Wir schützen unseren Planeten.....Natur
Helfer in der Not.....Lebenswelt
Janosa, Felix: Ritter Rost und das magische Buch.....Freizeit
Jooß, Erich: Jona, der große Fisch und Ninive.....Gott & die Welt
Kastanien.....Freizeit
Kirby, Loll: Groß genug, die Welt zu retten.....Natur
Kirchmaier, Angelika: X und kinderleicht.....Freizeit
Klepeis, Alicia: Pinguine & Eisbären.....Länder & Völker
Klose, Petra: Mein Körper.....Lebenswelt
König, Michael: Am Meer.....Natur
Erste Hilfe.....Lebenswelt
Loibl, Marianne: Ballett.....Freizeit
Mach dich stark für eine bessere Welt.....Natur
MacQuitty, Miranda: Ozeane.....Natur
Mein Lotta-Leben. Das Kochbuch.....Freizeit
Mika, Liliane: Roboter.....Wissen

Müller, Ann Sophie: Ballett.....Freizeit
Mulliez, Orlane: Origami leicht gemacht:.....Freizeit
Neumayer, Gabi: Berühmte Entdecker.....Geschichte
Pasquet, Jacques: Deine Umwelt.....Natur
Philip, Claire: Unser Wald.....Natur
Unsere Erde.....Natur
Prentice, Andrew: Wirtschaft - einfach verstehen!.....Wissen
Reichenstetter, Friederun: Die Wildkatze.....Natur
Scharmacher, K.: Verborgene Welt der Wölfe.....Natur
Verborgene Welt des Regenwaldes.....Natur
Schlau essen.....Freizeit
Schreuder, Benjamin: Große Fahrzeuge.....Lebenswelt
Thörner, Cordula: Frauen, die die Welt veränderten.....Wissen
Tielmann, Christian: Männer, die die Welt veränderten.....Wissen
Walczyk, Jana: Was raschelt da im Laub?.....Natur
Weller-Essers, Andrea: Flughafen.....Lebenswelt
Werdes, Alexandra: Nachwachsende Rohstoffe.....Natur
Yummy Veggie!.....Freizeit

Sachbücher

Biografien

Biden, Joe: Versprich es mir.....Biografien
Feldman, Deborah: Unorthodox.....Biografien
Guez, Olivier: Das Verschwinden des Josef Mengele.....Biografien
Gut, Philipp: Jahrhundertzeuge Ben Ferencz.....Biografien
Haber, Samu: Forever Yours.....Biografien
Haslinger, Josef: Mein Fall.....Biografien
Maack, B.: Wenn das noch geht kann es nicht so schlimm sein.....Biografien
Maar, Paul: Wie alles kam.....Biografien
Obama, Barack: Ein verheißenes Land.....Biografien
Schwarzer, Alice: Lebenswerk.....Biografien
Vetter, Stefanie: Nächster Halt Wildnis.....Biografien

Elternbibliothek

Bartig-Prang, Tatje: Picky Eaters.....Kinder
Bedford, Scott: Made by Papa.....Freizeit mit Kindern
Cammarata, Patricia: Raus aus der Mental Load Falle.....Familie
Caspers, R.: 99 Harmlose Fragen f. überraschende Unterhaltungen.....Eltern
Davies, Simone: Montessori für Eltern.....Erziehung

Fröhlich, Laura: Wackelzahn-Pubertät.....Erziehung
Grün, Anselm: Das große Hausbuch für die ganze Familie.....Erziehung
Kino, Mona: Zeit für Empathie.....Familie
Klüver, N.: Das Familien-Kochbuch für nicht perfekte Mütter...Kinder
Paul, Pamela: Lesen macht stark.....Erziehung
Petitcollin, Christel: Mein Kind denkt und fühlt zu viel.....Kinder
Rogge, Jan-Uwe: So große Gefühle!.....Kinder
Zwenger-Balink, Brigitte: Zum Glück gibt´s Oma und Opa.....Familie

Freizeitbibliothek

Albrecht, Uwe: iPhone und iPad.....Hobby
Allmann, Julia Felicitas: Jeden Tag die Welt retten.....Nachhaltigkeit
Baucheron, Éléa: Die größten Rätsel der Kunst.....Kulturführer
Beiser, Rudi: Tee aus Kräutern & Früchten.....Essen & Trinken
Berg, Melanie: Natürlich stricken.....Handarbeiten
Berlin, Tanja: Frühling, Sommer, Äpfel, Winter.....Basteln
Bras, Antonio: Kochen wie in Portugal.....Essen & Trinken
Butterworth, Lisa: Mein natürliches & nachhaltiges Zuhause...Nachhaltigkeit
Chefkoch: Ofenschmecker.....Essen & Trinken
Das Glitter Glitzer Glamour Strickbuch.....Handarbeiten
Dein fantastischer Balkongarten.....Garten
Die perfekte Ofenkartoffel.....Essen & Trinken
Dorda, Mareike: Fingerfood und Partyhäppchen.....Essen & Trinken
Einfach kreativ.....Basteln
Emonts, Cindy: Nähen für Linkshänder.....Handarbeiten
Fiebrandt, D.: Gemüse haltbar machen durch Fermentieren...Essen & Trinken
Hamm, Birgit: Heimwehküche.....Essen & Trinken
Hug, V.: Woolly Hugs Handschuhe & Stulpen stricken.....Handarbeiten
Kampas, Doris: Das sensationelle Winterhochbeet.....Garten
Kurcova, Barbora: Ein Stück Natur.....Basteln
Maker, Outdoor: Geniale Step-by-Step-Projekte für Survival-Abenteurer und Naturburschen.....Haus & Garten
Mekiska, Jens: Escape at Home.....Spiel & Sport
Muliar, Doris: Besser selbst gemacht.....Essen & Trinken
Neue Dönastie.....Essen & Trinken
Petersen, Soren S.: Kürbis - Harte Schale, gesunder Kern.....Essen & Trinken
Pope, Roxy: One Pot vegan.....Essen & Trinken
Rauschenberger, Tobias: Bestes Brot genießen.....Essen & Trinken
Rechl, Christine: Lieblingssteine.....Basteln
Redden Rosenbaum, Gabriele: 10-Minuten-Desserts.....Essen & Trinken
Reiter, Monika: Trick 17 Malen & Zeichnen.....Hobby
Schmitt, G.: Sooo Cute - Kugelrunde Kuschelkissen nähen...Handarbeiten
Shearer, Clea: Happy at Home.....Haus & Garten

Stiller, Jennifer: We are Hausschuh-Family.....Handarbeiten
Tschöpe, Sonja: Bezaubernde Kaninchen.....Haustiere
Upcycling.....Basteln
Vinke, Jannik: Ring of Fire.....Essen & Trinken
Wiesend; S.: Noch mehr geniale Apps für iPhone und Android.....Hobby
Wilhelm, Laura: Näh-Ideen aus Kaffee oder Tee.....Handarbeiten
Wlaz, Yvonne: Slow Fashion.....Handarbeiten

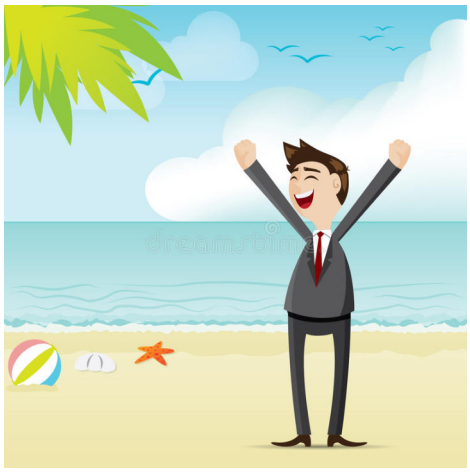

Reisebibliothek

Abenteuer Natur Salzkammergut.....Europa
Altmühltal.....Deutschland
CityTrip Kopenhagen.....Europa
Das Radlbuch Oberbayern.....Deutschland
Dänemark Nordseeküste.....Europa
Die Burgenstraße.....Deutschland
Die schönsten Routen durch Oberitalien.....Europa
Die 50 schönsten Kanu- und SUP-Touren in Bayern.....Deutschland
ErlebnisWandern mit Kindern Münchner Berge.....Deutschland
Franken.....Franken
Frankfurt & Rhein-Main.....Deutschland
Freiburg.....Deutschland
Kalifornien.....Rund um die Welt
Kanada.....Rund um die Welt
Kreta.....Europa
Lago Maggiore.....Europa
Lass den Akku schwitzen...!.....Unterfranken
Mailand.....Europa
Malta & Gozo.....Europa
Mallorca.....Europa
Mauritius, Reunion & Seychellen.....Rund um die Welt

Österreich.....Europa
Urlaub? Offline!.....Europa
Paris.....Europa
Slowenien.....Europa
Südwestfrankreich.....Europa
Toskana.....Europa
Trekkingträume für Familien.....Europa
Uruguay.....Rund um die Welt
52 kleine & große Eskapaden in der Pfalz.....Deutschland
52 kleine & große Eskapaden: Jetzt ist Familienzeit.....Deutschland
Zeit zum Wandern: Zugspitze und Umgebung.....Deutschland

Bibliothek Lebensfragen

Abeln, Reinhard: Von guten Worten wunderbar begleitet.....Lebensfragen
Chapman, Gary: Zweisamzeit.....Partnerschaft & Bez.
de Liz, Sheila: Woman on Fire.....Lebensfragen
Friese, A.: Die Kraft des Gedächtnisses erhalten und stärken.....Mensch & Lebensweise
Ghassemlou, Nesmil: Seelensang.....Sterben, Tod & Trauer
Heer, Dain: Der neue Gentleman.....Lebensfragen
Hühn, Susanne: Der Lebenskompass.....Mensch & Lebensweise
Jonas, Katrin: Die bewegte Frau.....Lebensfragen
Leutkart, Christine: Weiter leben!.....Sterben, Tod & Trauer
Lohrer, Maren: Patchworkfamilie.....Recht & Verbraucher
Nuber, Ursula: Der Bindungseffekt.....Partnerschaft & Bez.
Rieger, Jörg: Pfennigfuchser in der Eurowelt.....Recht & Verbraucher
Schnelle Hilfe im Trauerfall.....Sterben, Tod & Trauer
Schröder, Martin: Wann sind wir wirklich zufrieden?.....Mensch & Lebensweise
Tempel, Katharina: Gib dir die Liebe, die du verdienst.....Mensch & Lebensweise
Zurhorst, Eva-Maria: Liebe kann alles.....Lebensfragen

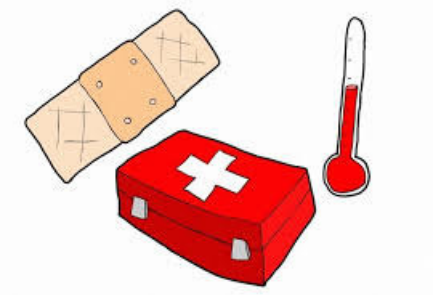

Gesundheitsbibliothek

Bernard, Christophe: Heilpflanzen Apotheke.....Naturheilkunde
Die Bewegungs-Docs - Bewegung als Medizin.....Fit & Schön
Fleck, Anne: So stärken Sie Ihr Immunsystem.....Medizin von A-Z
Flemmer, Andrea: Neustart für die Nieren.....Medizin von A-Z
Jochem, Carmen: Brust bewusst.....Medizin von A-Z
Muliar, Doris: Abnehmen mit der Sirtfood-Diät.....Ernährung
Riedl, Matthias: Die Macht der ersten 1000 Tage.....Ernährung
Schobert, Astrid: Das 6-Wochen-Programm gegen Gicht.....Medizin von A-Z
Schweiger, U.: Depressionen verstehen - mit Depressionen leben.....Medizin von A-Z
Smith, Abby: Haare flechten 2.0.....Fit & Schön
Thuile, C.: Die wichtigsten Fragen zum Intervallfasten.....Ernährung

Bibliothek Pädagogik

Andersen, Alexandra: Achtsamkeit im Unterricht.....Schule allgemein
Bartl, A.: 232 Tipps, die Ihren Schulalltag besser machen.....Schule allgemein
Beck, Henning: Das neue Lernen heißt Verstehen.....Schule allgemein
Bestle-Körfer, Regina: Waldbaden mit Kindern.....Kindergarten & Kita
Brandt, Susanne: Die Erde ist ein großes Haus.....Kindergarten & Kita
Draken, Klaus: Unterrichtsgespräche.....Schule allgemein
Ebbert, Birgit: Stempeln und Drucken in der Kita.....Kindergarten & Kita
Erkert, Andrea: Tschüss, Ärger, Zorn und Wut.....Kindergarten & Kita
Ernsten, S.: Bauen und Konstruieren in der Grundschule.....Grundschule
Graner, Andrea: Was ein Quadrat alles kann.....Kindergarten & Kita
Haug-Schnabel, G.: Umgang mit aggressivem Verhalten von Kindern. . .Kindergarten & Kita
Hüther, Gerald: Education For Future.....Grundlagen
Klein, Suse: Fröhliche Spielideen.....Kindergarten & Kita
Krampe, Jörg: Das Mathe-Knobelheft.....Grundschule
Krisch, Richard: Entgrenzte Jugend - Offene Jugendarbeit.....Grundlagen
Lamm, Stefan: Freiarbeitstheke Mathe-Rätsel Klasse 1-2.....Grundschule
Lapbook Corona.....Grundschule
Lassert, Ursula: Diktate und Rechtschreibübungen.....Grundschule

Mannhard, A.: Powerfrau Erzieherin. Du bist stark! Du bist gesund!.....Kindergarten & Kita
Moers, E.: Selbstständigkeitstraining in der Grundschule.....Schule allgemein
Nollau, Maja: Kinder mit herausforderndem Verhalten.....Grundlagen
Rademacher, S.: Schulrecht in der Praxis: Aufsichtspflicht u. Haftung....Schule allgemein
Urheber- u. Medienrecht sicher umgesetzt im Schulalltag.....Schule allgemein
Rosenwald, G.: Erforsche ... unsere Heimat Deutschland.....Grundschule
Schäfer, M.: Lehren u. Lernen mit digitalen Medien u. Technologien.....Schule allgemein
Scherzer, Gabi: Das kreative ABC-Buch.....Kindergarten & Kita
Schirmer, A.: Kleine Sprachforscher auf d. Spur von Nomen...Grundschule
Schweitzer, Friedrich: Das Recht des Kindes auf Religion.....Kindergarten & Kita
Walter, Ulrich: Den Schöpfungskreis mit Kindern entdecken...Kindergarten & Kita
Weiß, J.: Schnipsel-Gedichte, Comic-Lyrik u. Insta-Poetry.....Sekundarstufen
Zabori, Teresa: Projektmappe Müll.....Kindergarten & Kita

Bibliothek Religionsdidaktik

Angele, C.: Komm, ich zeig dir meine Kirche!
Komm, ich zeig dir meine Moschee!.....Grundschule
Bauinger, Renate: Sternstunden Religionsunterricht.....Sekundarstufen
Blumhagen, Doreen: Martin Luther in der Grundschule.....Grundschule
Dröge, Christoph: Mensch + Digitalisierung.....Sekundarstufen
Fischer, L.: Abenteuer Ethik, Realschule Bayern, 8. Klasse....Sekundarstufen
Gott mitten im Leben entdecken.....Religionspädagogik
Großklaus, Beate: Kirche plus.....Sekundarstufen
Haas, Stefanie: Abenteuer Ethik neu 8; Gymnasium Bayern...Sekundarstufen
Heilmeier, Ursula: Religionsunterricht informativ - kreativ - praktisch und mehr... 3./4. Klasse.....Grundschule
Religionsunterricht informativ - kreativ - praktisch und mehr...1./2. Klasse.....Grundschule
Herausforderungen 8.....Sekundarstufen
Hoffmann, M.: Schritt für Schritt zum guten Religionsunterricht.....Religionspädagogik

Knipp, M.: Lernplakate gestalten im Religionsunterricht 2-4....Grundschule
Kuhlmann, P.: Feste und Rituale der Weltreligionen im Unterricht.....Sekundarstufen
Kursbuch Religion Elementar 6.....Sekundarstufen
Moers, Edelgard: Spurensuche - Lernspiele für Religion; Kl. 5-10. .Sekundarstufen
Religion i.d. Schule - Päd. Praxis zw. Diskriminierung u. Anerkennung...Religionspädagogik
Religion vernetzt Plus 7.....Sekundarstufen
Sigg, Stephan: Warum lebt der Papst in Rom?.....Sekundarstufen
Sonnenschein, C.: Fantasiereisen f.d. Religionsunterricht 1-4.....Grundschule
von Heymann, J.: Kompetent evangelisch, 7. Jahrgangsstufe.....Sekundarstufen

Bibliothek Bibel

Spieker, Markus: Jesus - eine Weltgeschichte.....Einzelthemen

Bibliothek Geistliches Leben

Backhaus, Arno: Gott hilft spätestens rechtzeitig.....Geistliche Texte
Hemmerle, Klaus: Leben aus der Einheit.....Christsein für Einst.
Kagge, Erling: Stille - ein Wegweiser.....Gebete u. Med.
Knapp, A.: ganz knapp - Gedichte an der Schwelle zu Gott....Geistliche Texte
Markides, Kyriacos C.: Der Berg des Schweigens.....Mystik
Piper, John: Sehnsucht nach Gott.....Christsein hier & heute
Platt, Alan: City Changers.....Christsein hier & heute
Wolf, Notker: Es geht auch anders.....Geistl. Autoren

Bibliothek Theologie

Hartmann, I.: Gott: Wie wir den Einen suchten und das
Universum in uns fanden.....Allgemeines

AV-Medien

Musik-CDs

Alte Bekannte: Bunte Socken.....Deutsche Interpreten
Bittlinger, Clemens: Leih mir feine Flügel.....Neues Geistl. Lied
Bon Jovi, John: Bon Jovi 2020.....Rock/Pop
Bravo Hits 110.....Rock/Pop
Bravo Hits 111.....Rock/Pop
Eckstein, Hans-Joachim: Du bist mir so wertvoll.....Neues Geistl. Lied
Garrett, David: Alive.....Klassik
Gomer, Edwin Evans: Glücklichsein.....Entspannung & Med.
Laudamus te.....Neues Geistl. Lied
Mandala Musik.....Entspannung & Med.
Pranayama.....Entspannung & Med.
Schlager Champions 2020.....Schlager
Southbridge, Malcolm: Waldbaden.....Entspannung & Med.
Springsteen, Bruce: Letter to you.....Rock/Pop
The Dome Vol. 95.....Rock/Pop
Voxxclub: Rock mi .....Schlager
Zeit zum Entspannen.....Entspannung & Med.

Hörbücher

Christos, Thomas: 1965 - der erste Fall für Thomas Engel.....Hörbuch
Berg, Ellen: Willst du Blumen, kauf dir welche.....Hörbuch
Collins, Bridget: Die verborgene Stimme der Bücher.....Hörbuch
Durst-Benning, Petra: Die Stunde der Sehnsucht.....Hörbuch
Die Welt von Morgen.....Hörbuch
Ferrante, Elena: Das lügenhafte Leben der Erwachsenen.....Hörbuch
Fitzek, Sebastian: Der Heimweg.....Hörbuch
Fröhlich, Susanne: Fröhlich mit Abstand.....Hörbuch
Glattauer, Daniel: Die Liebe Geld.....Hörbuch
Gruber, Monika: Und erlöse uns von den Blöden.....Hörbuch

Hope Street - Wie ich einmal englischer Meister wurde.....Hörbuch
Jacobi, Charlotte: Die Douglas Schwestern.....Hörbuch
Kling, Marc-Uwe: QualitiyLand 2.0.....Hörbuch
Klüpfel, Volker: Funkenmord.....Hörbuch
Link, Charlotte: Ohne Schuld.....Hörbuch
Lüpkes, Sandra: Die Schule am Meer.....Hörbuch
MacFarlane, Mhairi: Aller guten Dinge sind zwei.....Hörbuch
Mittermeier, Michael: Ich glaube, ich hatte es schon.....Hörbuch
Nesser, Hakan: Der Choreograph.....Hörbuch
Rath, Hans: Im nächsten Leben wird alles besser.....Hörbuch
Riley, Lucinda: Die Sonnenschwester.....Hörbuch
Sandberg, Ellen: Die Schweigende.....Hörbuch
Schreiber, Jasmin: Marianengraben.....Hörbuch
Robotham, Michael: Schweige still.....Hörbuch
Strobel, Arno: Die App.....Hörbuch
Ventura, Luca: Mitten im August.....Hörbuch

Kinder-Musik-CDs

Maske, Ulrich: Das Waldfest.....Kinderlieder
Pfeiffer, Martin: Alle meine Herbstlieder-Klassiker.....Kinderlieder
Vahle, Fredrik: Lilo Lausch liebt leise Lieder.....Kinderlieder

Kinderhörbücher

Applegate, Katherine: Endling.....Kinderhörbuch
Auer, M.: Helene und Karajan (Die Schule der magischen Tiere)...Kinderhörbuch
Barns, Anne: Mirella Manusch.....Kinderhörbuch
Blanck, Ulf: Blinde Passagiere (Die drei ??? Kids).....Kinderhörbuch
Boehme, Julia: Conni geht auf Schatzsuche.....Kinderhörbuch
Brandt, Ina: Das Geheimnis des weißen Pferdes.....Kinderhörbuch
Brinx, Thomas: Latte Igel und der magische Wasserstein.....Kinderhörbuch
Burnett, Frances H. : Der geheime Garten.....Kinderhörbuch
Der kleine Prinz.....Kinderhörbuch
Fülscher, Susanne: Mia und die Li-La-Liebe.....Kinderhörbuch
Haas, Maike: Der wundersame Weltraumzoo.....Kinderhörbuch
Habersack, Charlotte: Mopsa.....Kinderhörbuch
Hamm, Magdalena: Verrückte Viecher von A-Z.....Kindersachhörbuch
Khoury, Jessica: Das Geheimnis der Drachenkönigin.....Kinderhörbuch
Kinsella, Sophie: Mami Fee & ich.....Kinderhörbuch
Kolb, Suza: Wunschbüro Edda.....Kinderhörbuch
Krämer, Fee: Rille - Die Dschungelfreunde sind los.....Kinderhörbuch
Kuzniar, Maria: Aleja und die Piratinnen.....Kinderhörbuch

Lambeck, Silke: Herr Röslein.....Kinderhörbuch
Ley, Aniela: Die Macht der Kristalle.....Kinderhörbuch
Lüftner, Kai: Sei kein Frosch!.....Kinderhörbuch
Mirow, Benedict: Die Chroniken von Mistle End.....Kinderhörbuch
Mühle, Jörg: Zwei für mich, einer für dich.....Kinderhörbuch
Nilsson, Frida: Das erste Schuljahr (Hedvig!).....Kinderhörbuch
Der Sommer mit Specki (Hedvig!).....Kinderhörbuch
Die Prinzessin von Hardemo (Hedvig!).....Kinderhörbuch
Im Pferdefieber (Hedvig!).....Kinderhörbuch
Pantermüller, Alice: Mein Lotta-Leben.....Kinderhörbuch
Pfeiffer, Boris: Achtung, Abenteuer (Die drei ??? Kids).....Kinderhörbuch
Ponti, James: Gefährlicher Auftrag (City Spies).....Kinderhörbuch
Rowling, J.K.: Der Ickabog.....Kinderhörbuch
Scheller, Anne: Fjelle und Emil.....Kinderhörbuch
Schrottplatz in Gefahr (Die drei ??? Kids).....Kinderhörbuch
Schütze, Andrea: Die wilden Waldhelden.....Kinderhörbuch
Skinner, Nicola: Agatha Merkwürdens Racheblumen.....Kinderhörbuch
Sommer-Bodenberg, Angela: Der kleine Vampir in Gefahr.....Kinderhörbuch
Städing, Sabine: Zaubertricks und Maulwurfshügel.....Kinderhörbuch
Steinhöfel, Andreas: Rico, Oskar und das Mistverständnis.....Kinderhörbuch
Szillat, Antje: Eddie Fox und die Schüler von Stormy Castle. . .Kinderhörbuch
Flätscher - Von Lehrern umzingelt.....Kinderhörbuch
Tielmann, Christian: Freaky Fahrstuhl.....Kinderhörbuch
Walliams, David: Die schlimmsten Kinder der Welt.....Kinderhörbuch
Winkler, T.: Luis und Lena - Die Zahnlücke des Grauens.....Kinderhörbuch
Wolf, Klaus-Peter: Die Nordseedetektive.....Kinderhörbuch
Zimmermann, Irene: Charlie - Ein Schulbus hebt ab.....Kinderhörbuch

Tonies

Cinderella.....Tonies
Der blubbernde Brotteig. Alarm in der Geheimzentrale.....Tonies
Die Monster AG.....Tonies
Drachenzähmen leicht gemacht.....Tonies
Findet Nemo.....Tonies

Fünf Freunde und der Großalarm in Kirrin.....Tonies
Halloween- und Spuklieder.....Tonies
Kürbiskopp.....Tonies
Petzi.....Tonies
Robinson Crusoe & 4 weitere Klassiker.....Tonies
Unter meinem Bett 4.....Tonies
Giftige Schokolade (TKKG Junior).....Tonies

DVDs

A Billion Stars.....Spielfilm
Als Hitler das rosa Kaninchen stahl.....Jugendfilm
Auf der Couch in Tunis.....Spielfilm
Chaos auf der Feuerwache.....Spielfilm
Crescendo.....Spielfilm
Das Beste kommt noch.....Spielfilm
Der Fall Richard Jewell.....Spielfilm
Der Junge und die Wildgänse.....Kinderfilm
Der wunderbare Mr. Rogers.....Spielfilm
Der Wunschtraumbaum.....Kinderfilm
Der Zoo.....Spielfilm
Die Hochzeit.....Spielfilm
Die Monster Academy.....Kinderfilm
Die perfekte Kandidatin.....Spielfilm
Die Wolf-Gäng.....Kinderfilm
Edision - Ein Leben voller Licht.....Spielfilm
Harriet - der Weg in die Freiheit.....Spielfilm
I still believe.....Jugendfilm
Immer Ärger mit Grandpa.....Spielfilm
Lassie.....Spielfilm
Lindenberg!.....Spielfilm
Marie Curie - Elemente des Lebens.....Spielfilm
Meine Freundin Conni - Geheimnis um Katze Mau.....Kinderfilm
Meister Eder und sein Pumuckl.....Kinderfilm
Mina und die Traumzauberer.....Kinderfilm
Mulan.....Kinderfilm
Narziss und Goldmund.....Spielfilm
Night Life.....Spielfilm
Petronella Apfelmus - Das Band der Freundschaft.....Kinderfilm
Petronella Apfelmus - Der Oberhexenbesen.....Kinderfilm
Pinocchio.....Spielfilm
Prinz Charming.....Kinderfilm
Rettet den Zoo.....Spielfilm
Salmas Geheimnis.....Kinderfilm

Scooby!.....Kinderfilm
Thomas & seine Freunde - Große Welt! Grosse Abenteuer!....Kinderfilm
Undine.....Spielfilm
Vier zauberhafte Schwestern.....Kinderfilm
Zu weit weg aber Freunde für immer!.....Kinderfilm

Spiele

Affenbande.....ab 3 Jahre
Alle Neune.....ab 8 Jahre
Bermuda Pirates.....ab 8 Jahre
Da bockt der Bär.....ab 5 Jahre
Das Geheimnis der Zahleninsel (tiptoi).....ab 5 Jahre
Die Schule der magischen Tiere - Auf die Plätze!.....ab 6 Jahre
Flotte Otter.....ab 8 Jahre
Hans im Glück.....ab 6 Jahre
Haste Worte.....Gesellschaftsspiel
Honigtöpfchen.....ab 5 Jahre
Just One.....ab 8 Jahre
Kakerlakak.....ab 5 Jahre
Kippelino.....ab 5 Jahre
Kunterbunte Klettermäuse.....ab 5 Jahre
Mein Krabbelkäfer-Lieblings-Ludo.....ab 3 Jahre
Meine ersten Spiele - Fütter mich.....ab 2 Jahre
Obstgarten - Das Memospiel.....ab 3 Jahre
Pictures.....ab 8 Jahre
Push.....ab 8 Jahre
Ratz Fatz kommt die Feuerwehr.....ab 3 Jahre
Socken zocken.....ab 4 Jahre
Speedy roll.....ab 4 Jahre
Spitz pass auf!.....ab 3 Jahre
Sternsucher.....ab 6 Jahre
Switch & Signal.....Gesellschaftsspiel
Unterwegs in der Natur (tiptoi).....ab 4 Jahre
Verflixt.....ab 6 Jahre
Wunderkessel.....ab 5 Jahre
Wurf & Weg.....ab 8 Jahre
Zoo Run.....ab 4 Jahre

Neu in Leo-Nord (www.leo-nord.de)

Belletristik / eBook
Freudenberger, Peter: Stiller und die Kunst des Todes
Götschi, Silvia: Engelfinger
Häseli, Stefan : Glaubwürdig
Herrmann, Elisabeth: Zeugin der Toten
Kielinger, Thomas: Der Fels an der Seite der Queen
Langsdorf-Merriman, Antonia: Das große Jahreshoroskop 2021
Patterson, James: Die Frau des Präsidenten
Roosenburg, Henriette: Morgen wartet eine neue Welt
Verde, Susan: Ich bin die Liebe
Wattenbach, Daniela: Sauerteig & Wadenwickel

Belletristik / eAudio
Brown, Sandra: Sein eisiges Herz
Rex, Markus: Eingefroren am Nordpol
Storm, Kirsten: Wünsch Dir Was
Zingerle, Roland: Starmord am Wörthersee

Kinder- und Jugend / eBook
Gerhardt, Sven: Mister Marple und die Schnüfflerbande - Auf frischer Tat ertapst
Lund, Cameron: Very First Time
Rufener, Brenda: Du hast gesagt, wir sind zwei Sterne
Richter, Jutta: Frau Wolle und die Welt hinter der Welt

Kinder- und Jugend / eAudio
Bradford, Chris: Soul Hunters
Winkler, Thomas: Luis und Lena - Die Zahnlücke des Grauens

Sachbücher / eBook
Deckert, Ronald: Digitalisierung und Künstliche Intelligenz
Heilen, Katharina: Empowered you
Herzfeld, Manuela: Herzfeld: 33 köstliche Aufläufe
Kopf, R.: Darmkrankheiten behandeln mit Homöopathie, Heilpflanzen u. Schüsslersalzen
Staats, Hermann: Feinfühlig arbeiten mit Kindern

Sachbücher / eAudio
Abrolat, Torsten: Naturklänge mit 432Hz Musik zum Entspannen, Einschlafen, Meditieren, Heilen
Rex, Markus: Eingefroren am Nordpol

Niemals aufgeben,
auch wenn es manchmal
schwierig ist.
Die Kraft zum
Weitermachen,
vor allem ***mit*** *und*
füreinander*!*

(Verfasser unbekannt)
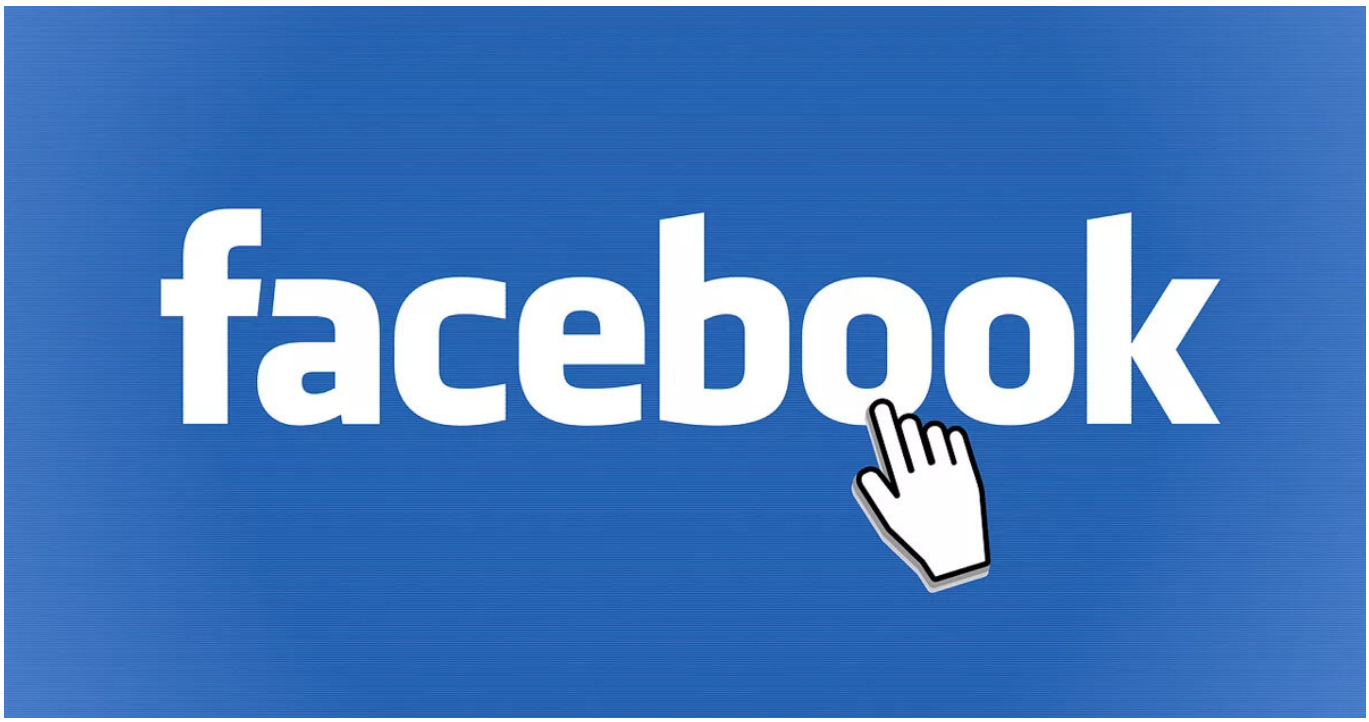
Immer auf dem neuesten Stand!
Mit Instagram & Facebook